

ภาพถ่ายแสดงการปฏิบัติตามมาตรการฯ ของโครงการ ปัน (PUNN) (ชื่อเดิม โครงการ ปัญญ์ (PUNN))



รั้วชั่วคราวที่กำลังดำเนินการรื้อออก



รั้วถาวรของโครงการ



Metal Sheet สูง 6 เมตร ด้านหน้าโครงการ



ทางเข้า-ออก ด้านหน้าโครงการ

ภาพที่ 1 รั้วโครงการและประตูทางเข้า-ออกหน้าโครงการ ณ วันที่ติดตามตรวจสอบ วันที่ 12 มิถุนายน พ.ศ. 2566



ภาพที่ 2 การจัดระเบียบภายในพื้นที่โครงการ



ภาพที่ 3 ห้องเก็บวัสดุก่อสร้างและมีการดูแลอย่างเป็นระบบ



ภาพที่ 4 วิศวกรควบคุมการก่อสร้าง



ภาพที่ 5 บริเวณรั้วที่ติดป้ายรายละเอียดโครงการ ซึ่งปัจจุบันโครงการกำลังรื้อออก



ภาพที่ 6 กล่องรับความคิดเห็นบริเวณหน้าโครงการ พร้อมเบอร์ติดต่อ



ภาพที่ 7 การปิดคลุมกองวัสดุ



ภาพที่ 8 การฉีดพรมน้ำบริเวณที่ก่อให้เกิดฝุ่น



ภาพที่ 9 คนงานคอยฉีดล้างทำความสะอาดล้อรถ

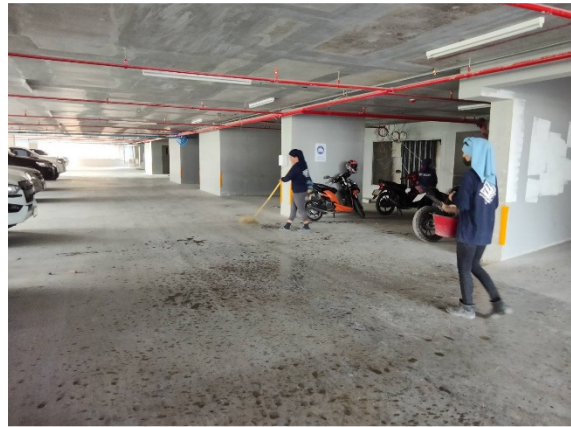
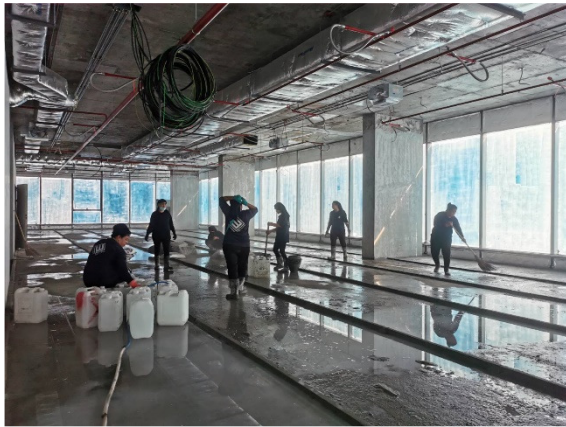

ภาพที่ 10 การล้างทำความสะอาดพื้นที่ก่อสร้าง



ภาพที่ 11 คนงานคอยทำความสะอาดบริเวณทางเข้า-ออก โครงการ



ภาพที่ 12 ป้ายความเร็วไม่เกิน 25 กิโลเมตร/ชั่วโมง



ภาพที่ 13 การปิดคลุมกระเบรบรรทุก



ภาพที่ 14 ป้ายเตือนการดับเครื่องยนต์ขณะจอดรถ



ภาพที่ 15 ถังสำรองน้ำใช้ในพื้นที่ก่อสร้าง



ภาพที่ 16 พื้นที่พักขยะและเศษวัสดุที่เหลือจากการก่อสร้างเพื่อรอการขนย้าย



ภาพที่ 17 การติดตั้งผนังรอบตัวอาคาร



ภาพที่ 18 รถบรรทุกปูนซีเมนต์แบบสำเร็จรูปพร้อมใช้งาน



ภาพที่ 19 พื้นที่เก็บปูนซีเมนต์



ภาพที่ 20 สถานะโครงการเมื่อช่วงเดือน มิถุนายน 2566
โครงการดำเนินกิจกรรมในช่วงฐานรากเสร็จเรียบร้อยแล้ว



ภาพที่ 21 การลำเลียงวัสดุก่อสร้างด้วยลิฟท์ขนของชั่วคราว



ภาพที่ 22 พื้นที่สำหรับกองเก็บเศษวัสดุเหลือใช้



ภาพที่ 23 ป้ายกำหนดช่วงเวลาในการทำงาน



ภาพที่ 24 คนงานขนย้ายวัสดุอุปกรณ์ก่อสร้างด้วยความระมัดระวัง



ภาพที่ 25 เจ้าหน้าที่โครงการเข้าพบบ้านข้างเคียง



ภาพที่ 26 วิศวกรของโครงการเข้าไปติดตามตรวจสอบผลกระทบอาคารข้างเคียง



ภาพที่ 27 โครงการดำเนินการแก้ไข/ซ่อมแซม อาคารข้างเคียงที่ได้รับผลกระทบ



ภาพที่ 28 ห้องน้ำ ห้องส้วมคนงาน



ภาพที่ 29 คนงานทำความสะอาดห้องน้ำ, ห้องส้วม



ภาพที่ 30 การสูบล้างสิ่งปฏิกูลไปกำจัด



ภาพที่ 31 พื้นที่สำหรับจอดรถบรรทุก



ภาพที่ 32 พื้นที่สำหรับกลับรถภายในโครงการ



ภาพที่ 33 เจ้าหน้าที่อำนวยความสะดวกหน้าโครงการ



ภาพที่ 34 ป้ายสัญญาณจราจรและป้ายเตือนขณะทำงาน



ภาพที่ 35 กิจกรรม Morning Talk



ภาพที่ 36 ป้ายรณรงค์ให้คนงานใช้น้ำอย่างประหยัด



ภาพที่ 37 ป้ายรณรงค์ให้คนงานใช้ไฟอย่างประหยัด



ภาพที่ 38 ติดตั้งอุปกรณ์การจ่ายไฟฟ้าถูกต้องตามมาตรฐาน



ภาพที่ 39 ติดตั้งป้ายเตือนอันตรายบริเวณตู้ไฟฟ้าชั่วคราว



ภาพที่ 40 ถังรองรับมูลฝอยภายในพื้นที่ก่อสร้าง



ภาพที่ 41 ร่องระบายน้ำภายในโครงการ



ภาพที่ 42 กิจกรรมอบรม Safety Talk

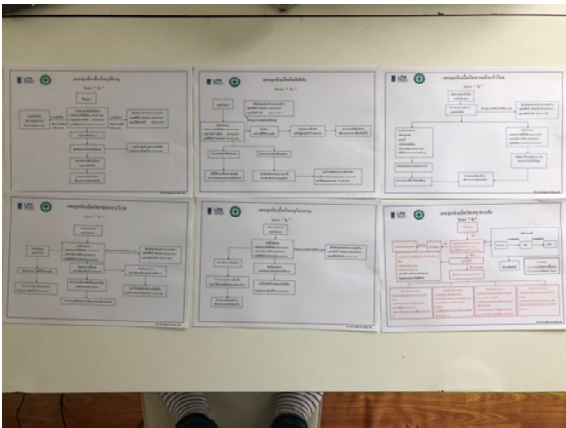

ภาพที่ 43 แผนผังการแจ้งเหตุฉุกเฉิน



ภาพที่ 44 กิจกรรมอบรมการใช้ถังดับเพลิง

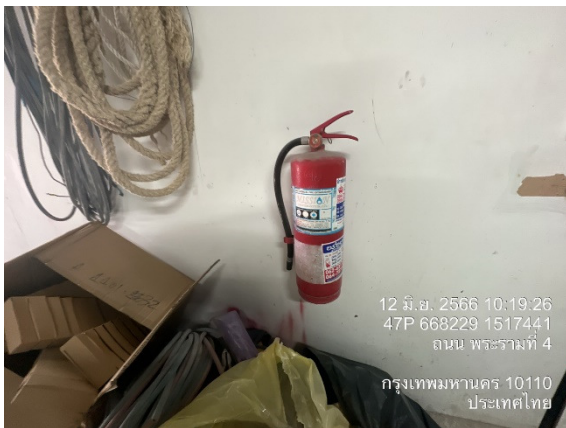

ภาพที่ 45 ติดตั้งถังดับเพลิงตามจุดที่เสี่ยงต่อการเกิดเหตุ



ภาพที่ 46 พื้นที่สำหรับเก็บเชื้อเพลิงและวัสดุไวไฟ



ภาพที่ 47 ป้ายห้ามสูบบุหรี่



ภาพที่ 48 จัดพื้นที่สำหรับสูบบุหรี่

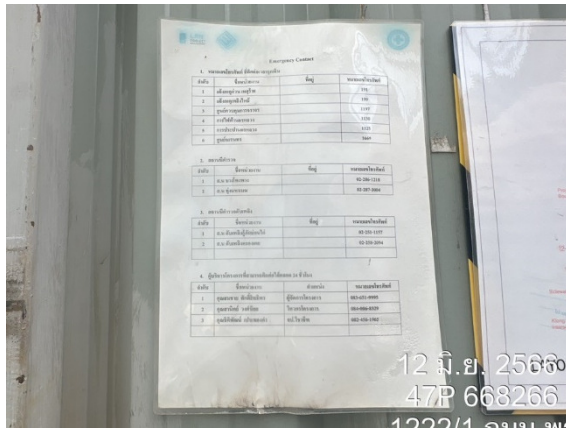

ภาพที่ 49 ป้ายแสดงหมายเลขโทรศัพท์กรณีเกิดเหตุฉุกเฉิน



ภาพที่ 50 แฟ้มเก็บประวัติคนงาน

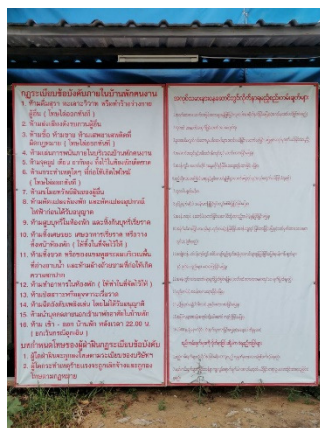

ภาพที่ 51 ป้ายกำหนดกฎระเบียบในบ้านพักคนงาน



ภาพที่ 52 ติดตั้งไฟฟ้าส่องสว่างตามแนวรั้วของโครงการ



ภาพที่ 53 ติดตั้งกล้อง CCTV ภายในพื้นที่โครงการ



ภาพที่ 54 ป้ายกำหนดการแต่งกายของคณงาน



ภาพที่ 55 อุปกรณ์ป้องกันอันตรายส่วนบุคคลสำหรับคณงาน



ภาพที่ 56 อุปกรณ์ปฐมพยาบาลเบื้องต้น



ภาพที่ 57 หน่วยงานทางการแพทย์และสาธารณสุขเข้ามาตรวจสอบสุขภาพคณงาน



ภาพที่ 58 ใช้นั่งร้านตามมาตรฐานขณะทำงานบนที่สูง



ภาพที่ 59 คนงานสวมใส่อุปกรณ์ Safety ขณะทำงาน



ภาพที่ 60 ราวกันตกส่วนที่เป็นระเบียบ

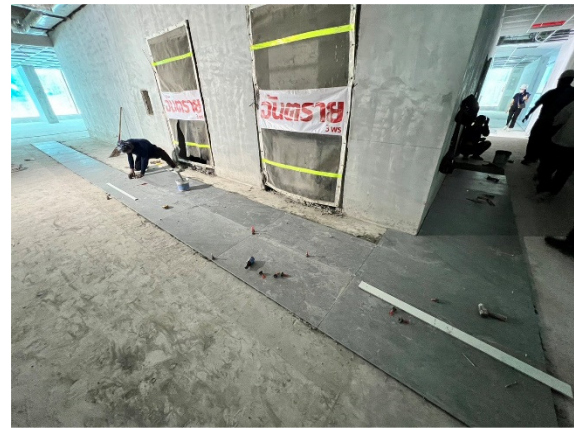

ภาพที่ 61 ตาข่ายนิรภัยบริเวณที่ไม่มีผนังกัน



ภาพที่ 62 การตรวจวัดอุณหภูมิก่อนเข้าพื้นที่โครงการ



ภาพที่ 63 การสุ่มตรวจ ATK

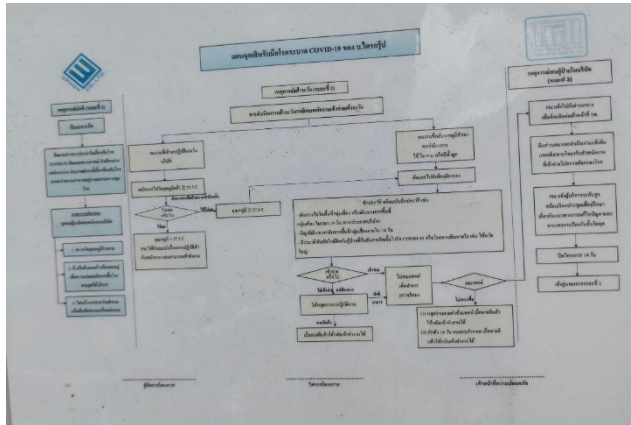

ภาพที่ 64 มาตรการฯ การเฝ้าระวังโควิด-19

ภาพที่ 65 พื้นที่สำหรับกักตัวของกลุ่มเสี่ยง

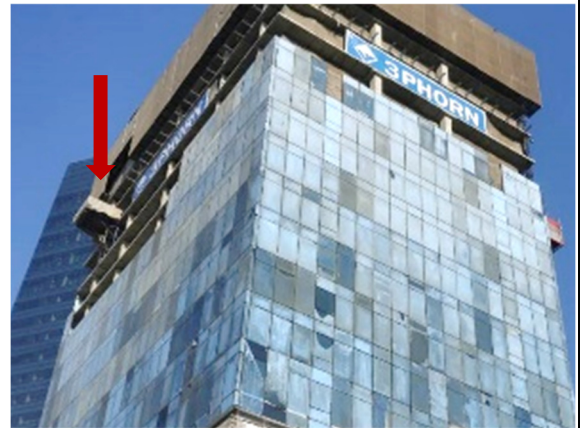

ภาพที่ 66 ควบคุมการนำวัสดุอุปกรณ์ก่อสร้างขึ้นบนที่สูง

ภาพที่ 67 แผงยื่นเพื่อรองรับวัสดุเข้าตัวอาคาร